◆「キッズくらぶ」「小学生英語レプトン」 春の無料体験キャンペーン

自立型学習コース

NSGキッズくらぶ　春の無料体験

対象： 新小１～新小６
日時：下のカレンダーの●印から２回分をお選びください。
科目：国語 または 算数
料金：無料

自立型英語学習

小学生英語レプトン　春の無料体験

対象： 新小１～新小６
日時：下のカレンダーの●印から２回分をお選びください。
科目：英語
料金：無料

	19 (火)	20 (水)	21 (木)	22 (金)	23 (土)	24 (日)	25 (月)	26 (火)	27 (水)	28 (木)	29 (金)	30 (土)	31 (日)	1 (月)	2 (火)	3 (水)	4 (木)	5 (金)	6 (土)	7 (日)	8 (月)	9 (火)
小学生 キッズくらぶ								●	●	●	●			-	●	●	●	●				
無料							-	17:00～17:50													-	
小学生英語 レプトン								●	●	●	●			-	●	●	●	●				
							-	16:50～17:50													-	1学期授業開始
								●	●	●	●			-	●	●	●	●				
無料							-	18:00～19:00													-	
												●		-					●			
							-					17:00～18:00									-	

Point! NSGが提案する小学生の"自立学習"
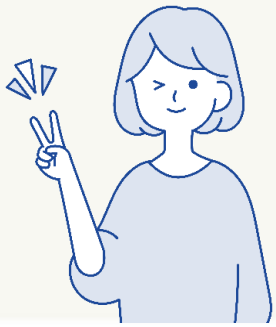
NSGには小学生向けの自立学習コースが2つあります。国語・算数を1科目から勉強できる「NSGキッズくらぶ」と英語の4技能を学ぶ「小学生英語レプトン」です。どちらのコースも大量のプリントをこなして分かったつもりになるだけの作業的学習ではなく、自分のペースでじっくり理解を進めることで、自ら学ぶ姿勢を育む「NSG式自立学習」です。