“前学年の内容”をしっかりまとめて“新学年の土台”を築く

小学生 春期講習

お子さまが新学年の学習内容をスムーズに吸収するには、『前学年内容の理解』が必要不可欠です。

新小6（国算）

いよいよ最高学年。その前に小5内容を復習しましょう。

新小6（国算）

- 国語：「説明文」「物語文」
- 算数：「単位量あたりの大きさ」「割合」「面積」

	3月													4月							
	19（火）	20（水）	21（木）	22（金）	23（土）	24（日）	25（月）	26（火）	27（水）	28（木）	29（金）	30（土）	31（日）	1（月）	2（火）	3（水）	4（木）	5（金）	6（土）	7（日）	8（月）
新小6附属中合格（国算） ￥0 ※	－						－			B期のみ 10:00～12:00		①	②	－	実テ						－
新小6本科（国算） ￥0 ※	－					A期 15:30～17:30		①	②	B期 13:00～15:00		①	②	－							－

※ 教材費・実力テスト代を合わせた￥3,300（税込）のみ別途頂戴いたします。

新小5（国算）

この先も使う重要単元が目白押しの小5。まずは小4の復習を。

新小5（国算）

- 国語：「説明文」「物語文」
- 算数：「数と計算・しりょうの整理」「図形」「面積」

	3月													4月							
	19（火）	20（水）	21（木）	22（金）	23（土）	24（日）	25（月）	26（火）	27（水）	28（木）	29（金）	30（土）	31（日）	1（月）	2（火）	3（水）	4（木）	5（金）	6（土）	7（日）	8（月）
新小5附属中合格（国算） ￥0 ※	－									B期のみ 10:00～12:00		①	②	－	実テ						－
新小5本科（国算） ￥0 ※	－							A期 15:30～17:30		①	②			－							－
新小5本科（国算） ￥0 ※	－									B期 13:00～15:00		①	②	－							－

※ 教材費・実力テスト代を合わせた￥3,300（税込）のみ別途頂戴いたします。

新小4（国算）

勉強に差がつき始める小4を上手く乗り越えるために。

新小4（国算）

- 国語：「説明文」「物語文」
- 算数：「数と計算、かわり方」「大きさとはかり方・形」

	3月												4月							
	19（火）	20（水）	21（木）	22（金）	23（土）	24（日）	25（月）	26（火）	27（水）	28（木）	29（金）	30（土）	31（日）	1（月）	2（火）	3（水）	4（木）	5（金）	6（土）	7（日）	8（月）
新小4本科（国算） ￥0 ※	古町本校では、新小4のコース設置はありません。																				

※ 教材費・実力テスト代を合わせた￥3,300（税込）のみ別途頂戴いたします。

「キッズくらぶ」「小学生英語レプトン」 春の無料体験キャンペーン

自立型学習コース

NSGキッズくらぶ　春の無料体験

対象： 新小１～新小６
日時： ４月６日（土）13：00～13：50
科目：国語 または 算数
料金：無料

自立型英語学習

小学生英語レプトン春の無料体験

対象： 新小１～新小６
日時： ４月６日（土）13：00～14：00
科目：英語
料金：無料

Point! NSGが提案する小学生の"自立学習"
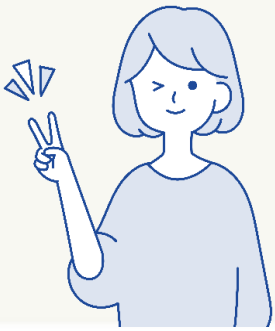
NSGには小学生向けの自立学習コースが2つあります。国語・算数を1科目から勉強できる「NSGキッズくらぶ」と英語の4技能を学ぶ「小学生英語レプトン」です。どちらのコースも大量のプリントをこなして分かったつもりになるだけの作業的学習ではなく、自分のペースでじっくり理解を進めることで、自ら学ぶ姿勢を育む「NSG式自立学習」です。